



Centre Socio-Culturel & Sportif Léo Lagrange

2013 - 2014



52 avenue Léon Blum 14460
Colombelles

☎ 02.31.72.40.86 - Fax :
02.31.72.17.75

Courriel : cscsleolagrange@gmail.com

Internet : www.leolagrange-colombelles.com

SOMMAIRE

Page 2 à 3

PRESENTATION DE L'ASSOCIATION

▶ Le mot du Président	p. 2	▶ Vous avez un mot à dire	p. 2
▶ Le Conseil d'Administration	p. 2	▶ Les horaires de l'accueil	p. 2
▶ L'équipe administrative et l'équipe d'animation	p. 3	▶ Adhésion 2013/2014	p. 3

Page 4 à 8

ACTIVITES ENFANCE/JEUNESSE ACM

▶ Accueil Collectif de Mineurs	p. 4	▶ Accueil Cartable	p. 4
▶ ATE	p. 5	▶ Mercredis loisirs	p. 5
▶ Local pré-ados/ados	p. 6	▶ Vacances scolaires	p. 6
▶ Mini-camps 6/12 ans	p. 6	▶ Stages, Camps pré-ados/ados.....	p. 7
▶ Tarifs	p. 7	▶ formations BAFA/BAFD	p. 8
▶ Accompagnement à la scolarité.....	p. 8	▶ Activités Périscolaires	p. 8

Page 9 à 12

ACTIVITES SOCIOCULTURELLES

▶ Couture	p. 9	▶ Danse Modern'Jazz	p. 9
▶ Danse orientale	p. 10	▶ Body Dance	p. 10
▶ Fitness/FAC	p. 11	▶ Yoga	p. 11
▶ Poterie	p. 12		

Page 12 à 21

ACTIVITES SPORTS ET LOISIRS

▶ Activités physiques & sportives +57ans....	p. 12	▶ Sports Santé	p. 13
▶ Activités multisport 6/11 ans	p. 13	▶ Sport Quartier	p. 14
▶ <u>Arts Martiaux</u> : Qi Gong-Judo- Taiso-Baby Judo-Tae Kwon Do	p. 14 à 16	▶ <u>Sports de raquettes</u> : Badminton- Tennis -Tennis de Table	p. 16 à 18
▶ Basket	p. 19	▶ Gymnastique	p. 19
▶ <u>Sports d'eau</u> : Plongée-sous-Marine - Handiplongée	p. 20	▶ Randonnée	p. 21
▶ Rando Roller	p. 21	▶ Tir à l'Arc	p. 21

Page 22

L'ESPACE FAMILLE

- ▶ Il offre les services suivants : des loisirs en famille, des rendez-vous individuels, des animations de quartier, un point infos vacances...

Page 23

CELLULE EMPLOI

Page 23

PLANNING VACANCES SCOLAIRES

Page 24

MEMO PRATIQUE

- ▶ Coordonnées téléphoniques

Le mot du Président

Le CSCS Léo Lagrange est une association Loi 1901 à but non lucratif qui s'investit sur le territoire de Colombelles. Notre objectif est de développer la vie associative, en prenant en compte les besoins des usagers et habitants, en favorisant les échanges et les rencontres intergénérationnelles. Notre mission s'étend au maximum afin de satisfaire les souhaits de tous avec des activités diversifiées : socioculturelles, sportives, des loisirs au sein des différents accueils du secteur enfance/jeunesse, des projets et des ateliers avec le secteur Familles/Habitants et la cellule emploi...

Notre association a été lauréate de trois appels à projets nationaux. Le premier, issu du Ministère de la Cohésion Sociale, destiné aux seniors en voie de fragilisation pour leur permettre de préserver leur autonomie au travers d'une activité physique. Le second, venant de l'Institut National de Prévention et d'Education à la Santé ayant pour objectif d'augmenter la pratique sportive chez les jeunes Colombellois afin de lutter contre la prévalence de l'obésité. Et le troisième originaire du Fond Européen Immigration.

Bonne saison à tous !

Le Président, Gilles Bénard

Vous avez un mot à dire !

Votre adhésion n'est pas un simple droit d'entrée dans une activité mais elle traduit votre engagement dans une association qui milite pour le développement social culturel dans l'éducation populaire. L'implication des adhérents bénévoles dans la vie associative au sein de l'association permet le développement de projets d'activités de loisirs mais aussi d'échanges avec la vie sociale et culturelle de la ville. Les grandes orientations de l'association sont définies par un Conseil d'Administration élu lors de l'Assemblée Générale. Cette Assemblée annuelle fait le bilan des actions de l'année, présente les comptes de l'association et établit les orientations à venir. Vous pouvez vous présenter en tant que membre du Conseil d'Administration si vous ou un de vos enfants êtes adhérent depuis 1 an. N'hésitez pas à venir nous faire part de vos réflexions et suggestions et à rencontrer l'équipe d'animation.

Le Conseil d'Administration

Bureau : Gilles BENARD, *Président* - Francis MARTIN, *Trésorier* & Philippe MALGOUYRE, *Trésorier Adjoint* - Jacky ZANOVELLO, *Secrétaire*.

Membres de droit (Sections sportives/socioculturelles/ACM) : Fabrice BACON, Daniel BANDZOWLEK, Régis LIZIARD, Sébastien LORIEUX.

Membres élus : Bruno GILBERT, David MICHEL.

Membres de droit (avec voix consultative) : Colin SUEUR, Eric GAILLARD (Ville de Colombelles) et un représentant de l'établissement régional Léo Lagrange.

Les horaires de l'accueil

Hors vacances scolaires

Lundi	8h45 - 12h & 13h30 - 18h30
Mardi	8h45 - 12h & 13h30 - 18h30
Mercredi	8h - 12h & 13h30 - 18h30
Jeudi	8h45 - 12h & 13h30 - 18h30
Vendredi	8h45 - 12h & 13h30 - 18h30

Pendant les vacances scolaires

Lundi	8h00 - 12h & 13h30 - 18h
Mardi	8h45 - 12h & 13h30 - 18h
Mercredi	8h45 - 12h & 13h30 - 18h
Jeudi	8h45 - 12h & 13h30 - 18h
Vendredi	8h45 - 12h & 13h30 - 18h

L'équipe administrative

Direction : Florent BOUCHER

Comptable : Véronique BERRIAT

Assistante de direction : Céline LEGRAND **Secrétaire Enfance/Jeunesse** : Corinne DINE

Accueil : Clémence GLAIZE & Céline ROMAIN

L'équipe d'animation

- Accueil de Loisirs** ▶ **Directrice** : Valérie LELAIDIER **Adjointe** : Nathalie COSTALONGA
- ▶ **Animateurs** : Boris LE CHEVALLIER, Adeline DOUESNEL, Coralie BELAMY,
 - ▶ **Animatrice ados** : Céline HERGAUX, Erwann BERNET
 - ▶ **Animateurs sportifs** : Yannick LECLERC, Frédéric MUROT
- Animateurs secteur Familles/Habitants** : Mélissande DUHAMEL, Jean-Christophe MESNIL
- Référente accompagnement scolaire & secteur sport** : Caroline LEMUET
- Animatrice Cellule emploi** : Sarah LAITH

Inscriptions aux activités

le samedi 7 septembre 2013 de 9h30 à 12h
Reprise des activités à partir du lundi 9 septembre 2013

Adhésions Léo Lagrange 2013 - 2014

CARTE D'ADHESION OBLIGATOIRE POUR CHAQUE ACTIVITE

VALABLE DU 7 SEPTEMBRE 2013 AU 31 DECEMBRE 2014 pour l'Assemblée Générale et AU 31 AOUT 2014 pour l'assurance.

Activités socioculturelles ou sportives	Adultes : 16€	Enfants et ados : 14€
	Familiale : 30€ (à partir de 3 personnes, dont 1 adulte)	

Activités Enfance/Jeunesse : 8€

Tarifs : Consultez chaque activité pour connaître la cotisation annuelle

Cours d'essais : 2 cours gratuits avec inscription au secrétariat.

Cours d'essai supplémentaire : 10€ déductible de la cotisation

Chèques-vacances acceptés et facilités de paiement

Passeport Jeune : pour les pré-ados/ados non adhérents à l'association, carte gratuite de 10 cours d'activités sportives ou socioculturelles. Seule obligation, chaque discipline ne peut être pratiquée que 2 fois pour découvrir toutes les activités proposées sur toute l'année.

Passeport multiactivités : si vous vous inscrivez à au moins 2 activités, vous bénéficierez de 15% de réduction sur les 2ème, 3ème... cotisations. Seule la cotisation la plus élevée ne donnera pas lieu à réduction. (Ne concerne pas les cartes Léo, les licences, les activités dont la cotisation est inférieure ou égale à 50€ pour les Colombellois).

! A savoir

Cours maintenus à partir de 7 inscriptions
Programme non contractuel, sujet à modifications



ACCUEIL COLLECTIF 3/17 ans

L'accueil de loisirs est inscrit dans une démarche qualité reconnue par la DDCS et la CAF. L'équipe du centre d'animation permanente et brevetée BAFA/BAFD a pour priorité de faire passer à vos enfants un moment agréable de loisirs, de détente et de découvertes. Elle propose des activités variées, adaptées à l'âge et aux envies des enfants (activités artistiques, manuelles, physiques et sportives, et des activités de découvertes intérieures ou extérieures). Ensemble, ils finaliseront le programme de chaque semaine pour leur permettre de devenir acteurs de leurs loisirs. Ils pourront y ajouter leurs souhaits d'activités, et vivront donc pleinement leurs temps de loisirs avec leurs copains et avec nous.

mail : acm.leolagrange@gmail.com

Une carte Enfance/Jeunesse est obligatoire si votre enfant n'a pas de carte d'adhésion Léo Lagrange. Pour les inscriptions, merci de vous munir du n° de Sécurité Sociale, du nom et n° de Mutuelle, n° d'Allocations Familiales et du Carnet de santé, avis d'imposition 2011 pour les Colombellois et attestation CAF RMI.

Frais déductibles de la déclaration de ressources pour les - de 7 ans
(à demander au secrétariat avant le 1^{er} mai 2014)

Navette Plateau (accueil au stade du Plateau, 8 bis rue du Stade à Colombelles) : **fonctionne gratuitement les Mercredis et pendant l'accueil cartable.** Le matin de 8H à 9h (départ) et le soir de 17h à 18h (retour). **S'inscrire auprès du secrétariat.**

Les Mercredis : Possibilité d'accompagner vos enfants à leurs cours sportifs ou socioculturels lors des activités à l'accueil de loisirs, à l'accueil Cartable...

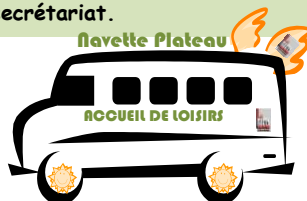

ACCUEIL CARTABLE 3/12 ans

Activité proposée aux enfants âgés de 3 à 12 ans, scolarisés à Colombelles, dans les écoles maternelles et primaires. C'est un accueil pré et post scolaire, tous les matins de 7h30 à 9h et le lundi, mardi, jeudi et vendredi soir de 16h30 à 18h30. Les transports entre les écoles et le CSCS Léo Lagrange sont assurés par nos soins. L'accueil du matin est une transition délicate qui doit être abordée avec beaucoup d'attention ; cela permet à l'enfant de démarrer la journée en douceur (accueil individuel, jeux d'éveil, activités manuelles, lecture...). L'accueil du soir a pour objectif de proposer un panel d'activités variées et épanouissantes en fonction de la journée scolaire qui vient de se dérouler (activités manuelles, artistiques, chant, lecture, jeux...). Un calendrier de fréquentation doit être communiqué une semaine à l'avance. Vous avez également la possibilité d'établir un contrat annuel d'inscriptions. Néanmoins, il est impératif de nous signaler toutes modifications au moins 48 heures à l'avance.

Tarifs : Allocataires CAF 1,65€ de l'heure le soir et 1,65€ par séance du matin
Non allocataires 2€ de l'heure le soir et 2€ par séance du matin
Extérieurs 2,10€ de l'heure le soir et 2,10€ par séance du matin

Règlement possible en chèque CESU



Ouverture de l'activité le mardi 3 septembre 2013

AMENAGEMENT DU TEMPS DE L'ENFANT (dans les écoles)

Nous mettons en place gratuitement avec le concours de la Municipalité, au cours de l'année scolaire, sur le temps du midi, différents ateliers socioculturels et d'initiations sportives à destination des demi-pensionnaires des deux écoles primaires de Colombelles, Henri Sellier et Victor Hugo.

Ainsi 80 enfants peuvent bénéficier chaque midi, d'activités manuelles diverses et/ou d'expression théâtrale, de danse, de musique, d'initiation à la photo...

Les inscriptions sont à faire au secrétariat du CSCS Léo Lagrange.



LES MERCREDIS LOISIRS 3/17 ans

Cette activité est ouverte tous les mercredis hors vacances scolaires.

Les inscriptions sont possibles à la journée de 8h à 18h ou à la demi-journée, avec ou sans repas.

Et possibilité d'inscrire vos enfants uniquement de 11h45 à 13h30 avec un repas à 3,50€
(Carte d'adhésion annuelle à 8€)

Ouverture de l'activité le mercredi 4 septembre 2013



LOCAL JEUNES PRE-ADOS/ADOS 11/17 ans



C'est un accueil le mercredi de 9h à 18h avec ou sans repas. Les lundis, mardis, jeudis et vendredis hors vacances scolaires de 16h30 à 19h et les mercredis de 16h30 à 18h au Local Jeunes. Il est indispensable d'être titulaire de la carte d'adhésion enfance/jeunesse Léo Lagrange d'un montant de 1€. Le local jeunes pourra être ouvert 4 vendredis soirs et 4 samedis après-midi.

Les jeunes seront encadrés par un ou plusieurs animateurs selon le nombre de participants. Les adolescents définiront les programmes d'activités et de sorties avec les animateurs en fonction de leurs projets.

Animatrice : Céline HERGAUX & Erwann BERNET

Ouverture de l'activité le 4 septembre 2013

LES VACANCES SCOLAIRES 3/17 ans

L'accueil de loisirs fonctionne pendant toutes les vacances scolaires. Il propose des activités manuelles, sportives, des jeux extérieurs, de la danse, des fabrications de costumes, des constructions de cabanes, du maquillage, des spectacles, du jardinage, d'aller à la piscine, des expos, des sorties extérieures...

Les inscriptions : quatre journées obligatoires en journée pour les + de 6 ans, soit à la journée ou demi-journée (matin ou après-midi avec ou sans repas) pour les - de 6 ans selon les activités proposées.

Des intervenants spécialisés participent régulièrement à l'animation de projets du centre.

Une journée type

8h-9h30	Temps d'accueil échelonné
9h30-12h	Activités au choix s'insérant dans un projet échelonné sur plusieurs mercredis (ou semaine vacances)
12h- 13h30	Repas (restaurant scolaire)
13h30-14h30	Temps calme, sieste à la carte
14h30-16h30	Sorties collectives ou grands jeux
16h30-17h	Goûter
17h à 18h	Temps d'accueil, rencontre avec les parents



LES MINI-CAMPS 6/12 ANS



Tarifs : fixés à la semaine de 5 jours et 4 nuits en fonction des activités et sorties proposées telles que ferme, équitation, voile, char à voile, multisports... Ces activités spécifiques sont confiées à des professionnels Diplômés d'Etat.

STAGES ET CAMPS PRE-ADOS/ADOS

11/17ans



Le programme d'activités est réalisé avec les jeunes. Ces stages permettent notamment la sensibilisation des adolescents à l'éducation à la santé, au respect de l'environnement, à la découverte de nouvelles activités...

Animatrice : Céline HERGAUX

Les tarifs : fixés en fonction des activités et des sorties proposées.

LES TARIFS DE L'ACCUEIL DE LOISIRS

3/17ans

Les inscriptions : pour les + de 6 ans et les ados → 4 journées obligatoires,
pour les - de 6 ans → 4 demi-journées obligatoires.

À la journée	Colombellois			Extérieurs
	Tranche 1	Tranche 2	Tranche 3	
Allocataire	8,50€	10,50€	11,50€	18€
Non allocataire	12,60€	14,60€	15,60€	22,10€
À la semaine en journée	Colombellois			Extérieurs
	Tranche 1	Tranche 2	Tranche 3	
Allocataire	42,50€	52,50€	57,50€	80€
Non allocataire	62,90€	72,90€	77,90€	100€
À la 1/2 journée	Colombellois			Extérieurs
	Tranche 1	Tranche 2	Tranche 3	
Allocataire	3,50€*	4€*	4,50€*	8€*
Non allocataire	5,50€*	6€*	6,50€*	10€*
À la semaine en 1/2 journée	Colombellois			Extérieurs
	Tranche 1	Tranche 2	Tranche 3	
Allocataire	17,50€*	20€*	22,50€*	37,50€*
Non allocataire	27,50€*	30€*	32,50€*	47,50€*

* si repas
ajouter 3,50€

Les Tarifs des stages et mini-camps : ils seront en fonction de la thématique

FORMATION BAF/BAFD

Formations réservées aux Colombellois. Pour tous renseignements, veuillez vous adresser au bureau de l'animation du CSCS Léo Lagrange.

ACCOMPAGNEMENT A LA SCOLARITE

Le CSCS Léo Lagrange est une association d'éducation populaire. Dans ce cadre, des actions d'aide scolaire sont mises en place en complément des actions de l'enseignement formel, avec l'aide des partenaires (Ecoles - Collège - Mairie - CAF - Etat...).

Coordinatrice : Caroline LEMUET

L'accompagnement à la scolarité est destiné aux enfants scolarisés à Colombelles du CP au CM2. Il se met en place avec l'accord des parents, de l'enseignant et du CSCS Léo Lagrange dans le cadre des accompagnements éducatifs des écoles. L'accompagnement porte sur les acquisitions de méthodes d'apprentissage, la valorisation des acquis, l'élargissement de leurs centres d'intérêt, le développement de leurs pratiques artistiques, culturelles et sportives.

Débutera en septembre 2013 (info diffusée dans les écoles)

ACTIVITES PERISCOLAIRES

Nouveauté

Dans le cadre de la réforme nationale des rythmes scolaires, la Ville de Colombelles met en place des **activités périscolaires gratuites de 15h30 à 16h30 dans les quatre écoles** du centre ville. Elles se dérouleront essentiellement au sein des établissements scolaires.

Il y aura **3 modalités d'activités** :

1. **Activités «détente»** → l'enfant est en autonomie dans des espaces balisés et surveillés.
2. **Activités «découverte»** → l'enfant participe à des activités de découverte et d'initiation encadrées.
3. **Activités «projet»** → l'enfant s'inscrit à une activité hebdomadaire suivie sur un cycle avec une restitution finale (un cycle = période entre deux vacances).

Une inscription est obligatoire avant le 23 août 2013
auprès du secrétariat du CSCS Léo Lagrange.

Coordinatrice des Activités Périscolaires : Valérie LELAIDIER
 Référente pour le groupe scolaire Henri SELLIER : **Nathalie COSTALONGA**
 Référente pour l'école Victor HUGO : **Céline HERGAUX**
 Référent de l'école maternelle Egalité : **Erwann BERNET**

ACTIVITES SOCIOCULTURELLES

COUTURE

Une bonne ambiance et de bons conseils pour débiter ou se perfectionner notamment dans la création de vêtements.

Intervenant : (en cours de recrutement)



Activité le mardi de 14h à 16h

Tarifs : Carte d'adhésion 16€ + Cotisation 135€

Reprise de l'activité le mardi 10 septembre 2013

DANSE

Chaque individu me passionne...
Chaque contact me met en mouvement...
Chaque odeur m'étourdit d'histoire...
Chaque jour est un spectacle de rencontres...
Que simplement, j'aime danser avec vous...

Professeur :
Claire BRAULT
(Astrid LEMOINE)

EVEIL A LA DANSE

Le jeudi pour les 4/5 ans de 17h à 17h45

Tarifs : Carte d'adhésion 14€ + Cotisation 94€

Reprise de l'activité le jeudi 12 septembre 2013

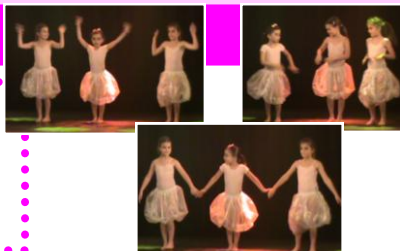

INITIATION MODERN JAZZ

Le jeudi pour les 6/8 ans de 17h45 à 18h30

Tarifs : Carte d'adhésion 14€ + Cotisation 104€

Reprise de l'activité
le jeudi 12 septembre 2013

MODERN JAZZ

Les cours se dérouleront le jeudi :

- pour les 9/14 ans de 18h30 à 19h30

Tarifs : Carte d'adhésion 14€ + Cotisation 124€

Reprise de l'activité le jeudi 12 septembre 2013



ACTIVITES SOCIOCULTURELLES

DANSE ORIENTALE

A partir de 12 ans, venez découvrir les joies et la grâce de l'Orient.

Professeur : Kelly HAMEL



Samedi : à partir de 12 ans de 14h à 17h (2 séances par mois en moyenne)

Tarifs : de 12 à 17 ans → Carte d'adhésion 14€ + Cotisation 119€
+ de 18 ans → Carte d'adhésion 16€ + Cotisation 129€

Reprise de l'activité à partir du 14 septembre 2013 (Planning disponible au secrétariat)

SPECTACLE DE DANSE

Le spectacle aura lieu en fonction du nombre des participants



BODY DANCE (INITIATION ZUMBA)

Venez bouger votre corps en pratiquant la Body Dance.

Professeur : Claire BRAULT



Le jeudi de 19h30 à 20h30 (à partir de 16 ans)

Tarifs : Carte d'adhésion 16€ + Cotisation 124€

Reprise de l'activité à partir du jeudi 12 septembre 2013

ACTIVITES SOCIOCULTURELLES

FITNESS/FAC

Venez bouger dans une ambiance rythmée. Cette activité vous permettra un travail très complet de votre corps. Le fitness avec son support musical est constitué de petites chorégraphies simples, d'exercices de musculation et de stretching (étirements).

Il vous permettra ainsi une amélioration de votre système cardio-vasculaire, un renforcement musculaire équilibré, un développement de votre coordination et l'augmentation de votre souplesse.



Pour les adultes

Le mardi de 18h15 à 19h15 → en Salle de danse

Tarifs : Carte d'adhésion 16€ + Cotisation 124€

Reprise des activités : Mardi 10 septembre 2013

Tarifs pour la BODY DANCE et le FITNESS :

1 cours	2 cours
124€	154€

YOGA



C'est une activité pour tous, un ensemble de pratiques corporelles, respiratoires et mentales permettant à l'homme de retrouver son unité. Il apporte détente, calme et rend le corps souple, ferme et endurant. Il aide à se recentrer et à retrouver la joie de vivre intérieure. Il est à la portée de tous, quel que soit le niveau et commence même où chacun se trouve. Il ne peut conduire que vers le mieux être, le mieux vivre, la détente et la joie.

Professeur: Patrick MERCIER

Mercredi en salle de danse :

pour débutants et confirmés de 18h30 à 19h45

Tarifs : Carte d'adhésion 16€ + Cotisation 124€

Reprise de l'activité le mercredi 11 septembre 2013



ACTIVITES SOCIOCULTURELLES

POTERIE



Pratique de la poterie et de la sculpture. Mise à disposition d'un tour et d'un four. Réservé aux adultes, matière fournie sur commande uniquement.

Intervenant : (en cours de recrutement)



Le mardi : de 20h à 22h **Tarifs** : Carte d'adhésion 16€ + Cotisation 59€

Reprise de l'activité le mardi 10 septembre 2013

ACTIVITES SPORTS ET LOISIRS

ACTIVITES PHYSIQUES ET SPORTIVES + DE 57 ANS

Plusieurs activités physiques et sportives adaptées aux séniors en situation de sédentarisation, d'isolement et/ou de fragilité, seront proposées afin de permettre de maintenir son autonomie de façon ludique.



Il y aura 3 modules thématiques :

1. Module «Forme» orienté vers le bien-être → aquagym, gym douce, relaxation, stretching.
2. Module «Adresse» tourné vers les capacités attentionnelles et de concentration → tir à l'arc, escrime, golf, tennis (pour adulte confirmé), self défense canne.
3. Module «Découverte» axé sur l'exploration du patrimoine Normand → randonnée, marche nordique, longe côte.

Ces activités seront maintenues en fonction du nombre des inscrits (7 minimum)



Tarifs : 16€ carte d'adhésion Léo et 14€ de cotisation pour une ou plusieurs activités (un supplément pourra être demandé pour des sorties spécifiques).

Début des activités : lundi 16 septembre 2013



ACTIVITES SPORTS ET LOISIRS

SPORTS SANTE

Un pôle «Sport-santé» est proposé à ceux qui sont atteints de maladies (diabète, asthme, obésité...) ou en simple demande de bien-être physique et psychique. Plusieurs activités encadrées par des éducateurs sportifs diplômés seront dispensées : aquagym, randonnée, tir à l'arc, marche nordique, longe côte. Un suivi individuel sera mis en place.

Trois créneaux hebdomadaires d'activités physiques d'une heure chacun (sous réserve de changement) :

1. Gymnastique douce le lundi de 10H à 11h,
2. Aquagym le vendredi de 12h15 à 12h45,
3. Marche nordique le vendredi de 14h à 16h.
4. Ateliers Nutrition : réalisation et partage d'un repas avec l'accompagnement d'un animateur (jours à déterminer).



Tarifs: 16€ carte d'adhésion Léo et 80€ de cotisation pour une ou plusieurs activités

Début des activités : septembre 2013

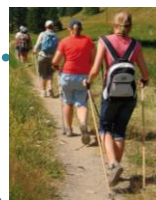

ACTIVITES MULTISPORT 6/11 ANS

Activités réservées aux enfants de 6 à 11 ans.

Initiation :

- Escrime,
- Sports collectifs,
- Sports de raquettes.

Deux intervenants : (en cours de recrutement)



Le mardi : de 17h à 18h à la salle pluri-sport Michel HIDALGO

Le mercredi : de 15h30 à 17h à la salle pluri-sport Michel HIDALGO

Tarifs : Carte d'adhésion 14€ + Cotisation → 1 cours 50€
→ 2 cours 80€

Reprise de l'activité le mardi 10 septembre 2013



ACTIVITES SPORTS ET LOISIRS

SPORT QUARTIER

En réponse à la «crise du lien social», le sport est souvent présenté comme un puissant ciment ou du moins comme un modèle d'intégration pour les «jeunes des quartiers difficiles». Notre objectif est de mobiliser le plus de pré ados, ados avec l'intervention de deux éducateurs qui leur montreront l'intérêt de la pratique sportive, de combler leur temps de loisir par une activité physique.

Deux créneaux proposés : le vendredi de 16h30 à 18h

Tarifs : 1€ d'adhésion

Les Arts Martiaux

QI GONG

Le Qi Gong est l'une des cinq branches de la médecine traditionnelle chinoise (MTC). Véritable gymnastique de santé, elle est fondée sur la connaissance et la maîtrise de l'énergie vitale, en y associant mouvements lents, exercices respiratoires et concentration. Cet art énergétique constitue un véritable art de vivre qui permet un travail sur soi au quotidien. Le Qi Gong agit sur différents plans :

- > **Physique**, grâce à ses nombreux exercices statiques et en mouvements,
- > **Energétique**, par l'exercice et le contrôle de la respiration et de la concentration,
- > **Mental**, par le contrôle de la pensée et la culture de l'esprit pour un meilleur équilibre émotionnel.

Professeur : Claire VENENDY

Mercredi : de 18h à 19h pour les débutants + de 15 ans au Dojo Monique LAMARE

Tarifs : Carte d'adhésion 14€ ou 16€ pour les adultes
+ Cotisation 124€

Reprise de l'activité le mercredi 11 septembre 2013



ACTIVITES SPORTS ET LOISIRS

JUDO

Activité pour tous, le judo permet, grâce à une progression dynamique et vivante, un développement physique, moral et spirituel. Cet univers passionnant et plein de diversité apporte un épanouissement harmonieux, en accord avec la devise de Maître JIGORO KANO «Entraide et prospérité mutuelle».

Responsable : Fabrice BACON
Professeur : Grégory BISSON



Judo 1 : pour les 6/9 ans : le jeudi de 17h15 à 18h15

Judo 2 : pour les 10/14 ans : le mardi de 18h à 19h & le jeudi de 18h15 à 19h15

Judo Adulte (+ 15 ans) : le mardi de 20h à 21h30

TAIÏSO

Le Taïso est une activité ouverte à tous ceux qui souhaitent se remettre en forme quelque soit leur niveau. Il est proposé durant ces séances: du renforcement musculaire, de la coordination motrice, de la relaxation et des étirements.

Pour les + 15 ans : le mardi de 19h à 20h & le jeudi de 19h15 à 20h15

Les tarifs (Judo et Taïso)

Licence : jeunes et adultes 34€ + une carte d'adhésion jeune 14€ ou adulte 16€

PLUS Cotisation : 6 à 17ans → 79€ et Adultes → 94€

BABY JUDO

Jeux de contact, découverte de son corps, vivre en groupe pour des enfants de 4 à 5 ans.

Professeur : Grégory BISSON

Le mardi : de 17h à 18h

Tarifs : **Licence :** jeunes 34€ + une carte d'adhésion jeune 14€

Cotisation : 64€



Reprise de l'activité le mardi 10 septembre 2013

ACTIVITES SPORTS ET LOISIRS

TAE KWON DO

Le Tae Kwon do est un art martial coréen enseigné autour des valeurs telles que la politesse, la patience, la maîtrise de soi, la fermeté inébranlable. Il permet de maintenir et de développer la souplesse innée chez l'enfant. Il draine l'énergie et canalise l'agressivité. Il permet aux adultes d'avoir une bonne hygiène de vie et de rester en forme, d'évacuer le stress.

Professeur: en cours de recrutement

Lundi : de 17h30 à 18h30 pour les débutants de 8 à 18 ans
de 18h45 à 19h45 pour les autres de 8 à 18 ans

Arriver 15 mn avant pour se changer et s'échauffer

Tarifs : Carte d'adhésion 14€ ou 16€ pour les adultes
+ Cotisation 104€

Reprise de l'activité le lundi 9 septembre 2013



Les sports de raquettes

BADMINTON

Un sport complet qui réclame et développe chez les joueurs explosivité, adresse, vitesse, intelligence tactique, capacité athlétique, sans oublier une solidité morale comme la plupart des sports de raquette. En loisir, l'aspect ludique et la rapidité d'apprentissage en font un sport qui s'adresse à tous, hommes, femmes, du débutant au champion.

Responsables: Régis LIZIARD

Entraîneurs: Baptiste LEFRANÇOIS et Yannick LECLERC



→ **Cours collectifs adultes (à partir de 14 ans) :**

Lundi → 19h à 21h au gymnase M. Hidalgo avec Yannick

Mardi → 18h à 20h au gymnase M. Hidalgo avec Baptiste

Jeudi → 18h30 à 20h30 au gymnase M. Hidalgo avec Baptiste

→ **Cours collectifs jeunes (8 à 14 ans) :**

Mercredi → 15h à 16h30 au gymnase M. Hidalgo avec Yannick

→ **Entraînement libre:**

Mercredi → 20h à 22h au gymnase M. Hidalgo

Tarifs: Carte d'adhésion 14€ ou 16€ pour les adultes

+ Cotisation Jeunes → 49€ Adultes → 64€

Reprise de l'activité le 9 septembre 2013



TENNIS

Initiation : à partir de 7 ans, votre enfant peut commencer une initiation sur un terrain traditionnel avec des balles intermédiaires, ses bases techniques et tactiques sont suffisantes pour commencer à faire des matches dans des conditions adaptées à ce niveau.

Perfectionnement : pour tous à partir de 8 ans, l'enseignement est orienté vers le renforcement technique et tactique. L'enfant peut jouer des matches dans les conditions traditionnelles du jeu. Ainsi, il a la possibilité de progresser au plus vite mais aussi et avant tout de venir s'amuser.

Le tennis évolutif : quelque soit votre âge, le club a mis en place une nouvelle pédagogie adaptée qui rend l'initiation et le perfectionnement au tennis plus agréable et beaucoup plus facile. Du matériel spécifique est aujourd'hui utilisé par les enseignants, sur des espaces de jeux adaptés. Grâce à une progression régulière, vous découvrez le plaisir du jeu.

Responsable: Daniel BANDZWOLEK

Entraîneur: Baptiste LEFRANCOIS



Cours Collectifs

- ⊙ 5/11 ans mixte : jeudi de 17h30 à 18h30 → **Gymnase Hidalgo** (Plateau)
- ⊙ 8/9 ans mixte : vendredi de 17h30 à 18h30 → **Gymnase Hidalgo** (Plateau)
- ⊙ 11/13 ans mixte : samedi de 9h à 10h30 → **Gymnase Pierre Rival**
- ⊙ 13/15 ans mixte : samedi de 10h30 à 11h30 → **Gymnase Pierre Rival**
- ⊙ 14/17 ans mixte : samedi de 11h30 à 13h → **Gymnase Pierre Rival**
- ⊙ Cours femmes + 18 ans : vendredi de 20h à 21h30 → **Gymnase Hidalgo** (Plateau)
- ⊙ Cours hommes + 18 ans : vendredi de 18h30 à 20h → **Gymnase Hidalgo** (Plateau)
- ⊙ Adultes libres → samedi de 10h30 à 12h → **Salle pluri-sport site M. Hidalgo** (Plateau)

Tennis Loisirs

! Réservation à faire **le vendredi, avant 12h**, précédant la semaine désirée auprès du secrétariat en fonction des disponibilités du planning.

⊙ **Les créneaux** : (sous réserve de disponibilité des salles)

Gymnase Pierre Rival → jeudi de 17h à 18h, samedi de 13h à 22h, dimanche de 9h à 22h et de 10h30 à 12h.

Gymnase Hidalgo (Plateau) → lundi de 17h à 19h, mercredi de 9h à 10h30 et de 18h à 20h, vendredi de 21h30 à 22h30, samedi de 16h à 22h, dimanche de 9h à 22h.

Salle pluri-sport site M. Hidalgo (Plateau) → samedi de 9h à 10h30.

Tarifs: (Carte d'adhésion Léo 14€ pour les jeunes ou 16€ pour les adultes)

Cours collectifs : Cotisation : Jeunes 57€ et Adultes 87€

Licence : Adultes 23€ et moins de 18 ans 14€



Votre adhésion donne la possibilité de pratiquer du Tennis Loisirs

Tennis Loisirs : Jeunes 23€ et Adultes 43€ (pas de licence)

Tournoi Jeunes prévu en juin 2014

Reprise des activités à partir du 9 septembre 2013



TENNIS DE TABLE



Site internet: cscsleolagrangett.fr

Le Tennis de table ou Ping Pong peut être approché sous deux aspects, la compétition ou le loisir, au choix des pratiquants. **Reconduction cette saison** : action envers les 10 premières nouvelles féminines, gratuité de la licence et de la cotisation (à régler la carte Léo Lagrange à 14€ ou 16€ selon l'âge).

Responsable: Gilles BENARD

- ⊙ Jeunes et adultes : Lundi de 18h à 21h → **Gymnase Pierre Rival**
- ⊙ Jeunes Loisirs : Jeudi de 18h à 19h → **Gymnase Pierre Rival**
- ⊙ Adultes Loisirs : Jeudi de 19h à 22h30 → **Gymnase Pierre Rival**
- ⊙ Entraînement/compétition Adultes UFOLEP : mardi de 20h à 22h → **Gymnase Pierre Rival**
- ⊙ Compétition FFTT : vendredi de 20h à 22h30 → **Gymnase Pierre Rival**
- ⊙ Matches régionaux: Samedi de 15h à 22h → **Gymnase Pierre Rival**

Tournoi national prévu le 1^{er} novembre 2013

Carte d'adhésion Léo 14€ pour les jeunes ou 16€ pour les adultes

+ **Tarifs UFOLEP** : Licence Adultes 28€/ Jeunes 14€
Cotisation Jeunes 26€/Cotisation Adultes 30€

ou **Tarifs FFTT** : Licence Adultes 51€/Jeunes 34€
Cotisation Jeunes 29€/Cotisation Adultes 40€

ou **Tarifs Loisirs** : Cotisation Jeunes 26€/Cotisation Adultes 30€

**Reprise de l'activité: le mardi 3 septembre 2013 pour les compétiteurs
sinon à partir du lundi 9 septembre 2013**



ACTIVITES SPORTS ET LOISIRS

BASKET

Pratiqué dans une ambiance sportive et conviviale, il permet à chaque joueur de progresser et de se faire plaisir.

Entraîneur : Yannick LECLERC

Tarifs :

Carte d'adhésion Léo 14€

Baby basket 2007/2008	30€
Mini-Poussins 2004/2005	55€
Poussins-Poussines 2002/2003	55€
Benjamins-Benjamines 2001/2002	60€

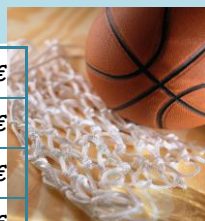

Cours collectifs

Pour les 5/11 ans : le mercredi de 10h30 à 12h où de 13h30 à 15h → Salle pluri-sport site M. Hidalgo (Plateau)

Pour les 11 ans et + : le mercredi de 13h30 à 15h → Salle pluri-sport site M. Hidalgo

Reprise des activités : le mercredi 11 septembre 2013

GYMNASTIQUE

De l'éveil à la gymnastique au perfectionnement, elle permet de développer la motricité de vos enfants, par une pratique au sol acrobatique et artistique, et par une initiation aux agrès (poutre, saut...). **Concours interne prévu en milieu d'année et spectacle fin juin 2014.**

Professeur: Lydie COTE



Mercredi : Baby gym sous forme de jeux pour les 4/5 ans de 13h30 à 14h30

Gym pour les 6/7 ans de 14h30 à 15h30

Gym pour les 8/9 ans de 15h30 à 16h45

Gym pour les + de 10 ans de 16h45 à 18h00

au Dojo
Monique LAMARE

Tarifs : Carte d'adhésion Léo 14€

+ Cotisation pour les 4/5 ans et 6/7 ans → 74€

ou + Cotisation pour les 8/9 ans et les 10 ans et plus → 79€

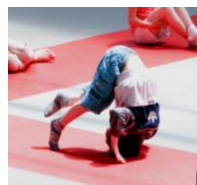

Reprise de l'activité le mercredi 11 septembre 2013

Les sports d'eau

PLONGEE-SOUS-MARINE

La section plongée Léo Lagrange vous propose de passer les premiers niveaux de plongée sous-marine agréés par la Fédération Française (FFESSM). Cet apprentissage s'effectue à la piscine de Colombelles.

Responsable : Sébastien LORIEUX

Intervenant Plongée : Lionel ZAMURI

Le lundi de 20h à 21h30 : nage avec palmes & perfectionnement

Le mercredi de 18h à 19h30 : préparation niveau 1 et apnée

Le jeudi de 20h à 21h30 : préparation niveau 1+ loisirs
(nage libre, perfectionnement)

Le niveau 1 permet de plonger jusqu'à 20 m en mer accompagné d'un moniteur, le niveau 2 vous permet de plonger jusqu'à 20 m en mer en autonomie et 40 m accompagné d'un moniteur.



Les week-ends et à la saison estivale, les baptêmes et les plongées d'exploration sont organisés à la Base de Plongée d'Asnelles, en fonction des conditions climatiques (téléphonez au 02.31.22.31.01 ou 06.89.84.62.70 et laissez vos coordonnées sur le répondeur).

Tarifs :

Carte d'adhésion Léo jeune 14€ et carte d'adhésion adulte 16€

Cotisation : - de 18 ans 84€ et adultes 124€

Licence FFESSM : - de 16 ans 24,50€ et adultes 38,50€

- Préparation niveau 1 : à partir de 14 ans → 120€ dont 4 plongées en mer & matériel inclus
- Préparation niveau 2 en mer : à partir de 16 ans → 120€ dont matériel inclus (Plongées techniques en supplément)

Certificat médical obligatoire (médecin du sport ou hyperbare pour les niveaux 2 et 3).

Reprise de l'activité à partir du lundi 9 septembre 2013

Possibilité de Créneaux Handiplongée

Renseignements à la base nautique au 02.31.22.31.01 ou 06.89.84.62.70

ACTIVITES SPORTS ET LOISIRS

RANDONNEE (18 randos dans l'année)

Découvrez le charme de nos régions avec des passionnés de la nature (paysage, faune, flore...). Le programme des grandes randonnées est à votre disposition au secrétariat.

- Des randonnées d'environ 20 kms seront proposées le 2^{ème} dimanche de chaque mois.
- Des randonnées d'environ 10 kms seront proposées le 4^{ème} dimanche de chaque mois.

Rendez-vous sur le parking du Centre Léo Lagrange à 8h30.

Rando à thème : rando gastronomique à Noël, rando galettes en janvier, Week-end de fin d'année 2014 (à définir).

Responsable : Philippe MALGOUYRE



Tarifs : Carte d'adhésion 16€ + Cotisation 16€

Reprise de l'activité à partir du 8 septembre 2013

RANDO ROLLER

Réservée aux adultes

→ Le jeudi de 20h30 à 22h au gymnase Michel HIDALGO

Intervenant : (en cours de recrutement)

Tarifs : Carte d'adhésion 16€ + Cotisation 71€

Reprise de l'activité à partir du 12 septembre 2013

(Possibilité d'ouvrir un créneau pour les enfants suivant la demande le lundi de 17h30 à 19h au gymnase Michel HIDALGO)

TIR A L'ARC

Découvrez le tir à l'arc de manière ludique et sûre. Cette discipline intègre des valeurs comme la maîtrise de soi, la concentration rapide et endurante.

Intervenant : Yannick LECLERC

. - 18ans : le mercredi de 16h30 à 18h au Gymnase Hidalgo

Tarifs : Carte d'Adhésion 14€ + Cotisation 80€

Reprise de l'activité à partir du mercredi 18 septembre 2013



L'ESPACE FAMILLE

L'espace Famille est un lieu de rencontre dynamique et convivial pour les familles de Colombelles. Il offre les services suivants : des loisirs en famille, des rendez-vous individuels, des animations de quartier, un point infos vacances... Il développe des projets collectifs et soutient des initiatives d'habitants qui contribuent à la vie de la commune (carnaval, soirée à thème, sortie en groupe...). Il facilite l'accompagnement «social» des familles colombelloises. Il s'appuie sur le réseau de partenaires locaux.

Pour mettre vos idées en pratique venez prendre votre carte d'adhésion à 1€ !

Mélanie DUHAMEL (☎ 02.31.72.40.86)

L'Espace Famille

Ses valeurs :

- L'accueil et l'écoute ➡ Chacun a le droit de s'exprimer et d'être entendu,
- Le respect des différences ➡ Chacun a des droits et des convictions personnelles,
- La solidarité ➡ Chacun s'entraide au sein d'un groupe, se fait confiance et contribue à créer un climat serein et convivial,
- L'épanouissement individuel et collectif ➡ Chacun a besoin de sortir du quotidien, de s'évader, de mettre en valeur ses richesses et ses savoirs, de rencontrer de nouvelles personnes, d'aller vers les autres et de se connaître.
- La neutralité et la laïcité.



Fonctionnement en période scolaire :

- **Le mercredi et jeudi de 10h à 12h** lors du **Café Parents/Enfants** : accueil gratuit pour les familles, possibilité de rendez-vous individuel et inscription aux loisirs en famille.
- **Le mercredi de 14h à 17h** : sorties en famille, activités manuelles ou sportives... avec inscription au préalable.
- **Le jeudi de 14h à 16h** : accueil individuel, inscription pour les loisirs en famille, aide au projet vacances...

Fonctionnement en période de vacances :

- **Le mardi, mercredi et jeudi** : Loisirs en famille avec des sorties et des activités diverses au sein du **CSCS Léo Lagrange** (gratuit ou petite participation financière demandée avec inscription au préalable. Organisation de projet collectif d'animation local.

La cellule emploi vous propose des conseils sur vos démarches administratives et professionnelles.

C'est un service gratuit, sur rendez-vous individuel les lundis et vendredis, ou sans rendez-vous en périodes scolaires les jeudis de 10H à 12H.

- Renseignements et orientation,
- Courriers, CV, lettres de motivation,
- Affichage d'offres : emplois, formations, infos...

Renseignements et prise de rendez-vous :

☎ 02 31 72 80 54

mail : insertion.leo@gmail.com

(possibilité de laisser vos coordonnées à l'accueil qui transmettra)



Conseillère en Insertion Professionnelle : Sarah LAITH

PLANNING VACANCES SCOLAIRES

Rentrée	mardi 3 septembre 2013
Toussaint	samedi 19 octobre au dimanche 3 novembre 2013
Noël	samedi 21 décembre 2013 au dimanche 5 janvier 2014
Hiver	samedi 1er mars au dimanche 16 mars 2014
Printemps	samedi 26 avril au dimanche 11 mai 2014
Été	début des vacances le samedi 5 juillet 2014



MEMO PRATIQUE

Urgences

N° européen 112

Samu 15

Pompiers 18

Police 17

- ▶ **Police Municipale** 02.31.35.25.04
- ▶ **Enfance maltraitée** 119
- ▶ **Centre antipoison de Rennes** 02.99.59.22.22
- ▶ **SOS main** 08.25.00.22.21
- ▶ **Mairie** 02.31.35.25.00 Fax : 02.31.35.25.09
Horaires : du lundi au vendredi de 8h à 16h45 sans interruption et le samedi de 9h à 12h.
Site internet : www.colombelles.fr
- ▶ **CCAS** 02.31.35.57.00 - Ouverture du lundi au vendredi de 8h30 à 12h et de 13h30 à 16h30.
- ▶ **«Parcours Réussites»** : 02.31.52.23.92 mail : pre@colombelles.fr
Local : 2 place de l'hôtel de ville (14h à 16h)
- ▶ **Halte garderie Municipale** 02.31.72.64.09
Enfants âgés de 3 mois à 6 ans
Horaires : du lundi au vendredi de 8h30 à 12h15 et 13h30 à 18h
- ▶ **Circonscription d'Action Sociale de Caen Est**
Pôle d'accompagnement : 02.31.35.15.55
Pôle accueil Service Social 02.31.35.15.51
- ▶ **Commission Locale d'Insertion** : 02.31.35.15.56
- ▶ **Centre Médico-social** 02.31.35.15.50
- ▶ **Foyer Normand** 02.31.72.41.52
- ▶ **Mission Locale** (le jeudi) 02.31.83.77.38
- ▶ **Médecins** Cabinet médical
Drs CAPDEPON, GRUJARD, MANSON et VALLAEYS 02.31.72.40.06
Dr DANIEL 02.31.72.50.46
- ▶ **Pharmacies** : PHARMACIE DE LA MAIRIE 02.31.72.40.13
VEREECKE 02.31.72.40.07
- ▶ **La Poste** 02.31.72.40.39
- ▶ **Piscine** 02.31.72.17.11
- ▶ **Médiathèque** Le Phénix 02.31.72.27.46
Horaires : mardi de 15h à 18h, mercredi de 10h à 12h et de 14h à 18h, vendredi de 15h à 18h30 et samedi de 14h à 17h.
- ▶ **Autres associations**
 - A.B.C. : Les Amis de la Bibliothèque de Colombelles Henriette EUDÉS 02.31.72.61.20
 - CLC : 02.31.72.04.09
 - Foyer Marie-Louise LE NAGARD 02.31.72.64.17
 - Solidarité Colombelloise 02.31.82.34.21



Gérante

Corinne VARON

Directeur Administratif

Patrice EVENO

Vendeurs

Vincent VARON

Franck LEPORTIER

Anthony LAVALLEY



M. Varon

Garage Michel VARON

ZAC Lazzaro - BP 5 - 14460 COLOMBELLES - Tél. 02 31 35 11 60 - Fax 02 31 72 05 08

RENAULT MINUTE sans rendez-vous - 02 31 35 11 68

SUPER U STATION U 24/24

C.c LE LIBERA

14460 Colombelles

Tél : 02 31 72 22 21

Fax : 02 31 72 00 93

LOCATION U

DRIVE U

Opticien, Coiffure, Fleuriste



**Informatique
Dépannage
Express**

**DEPANNAGE - VENTE
INSTALLATION - FORMATION**

Tél. 02 31 72 22 10



coccinelle
express

5 avenue de la Liberté - 14460 COLOMBELLES

Ouvert du mardi
au dimanche midi

M. et Mme VALENTIN
02.31.72.41.27
coccimarket.colombelles@orange.fr

Aux Délices de Colombelles

BOULANGERIE - PATISSERIE - CONFISERIE - GLACES

Annie et Jean-François FONTAINE

11, rue de la Liberté - 14460 Colombelles

tél. 02 31 72 62 96

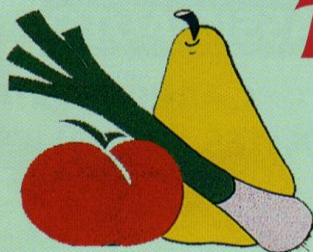

TOP FRUIT

Colombelles

ZAC Lazzaro
14460 Colombelles
Tél. 02 31 72 59 59
Fax 02 31 72 01 04

Marilyn et Guy LEBOURGEOIS

TRAITEUR

Buffets - Mariages

Toutes Réceptions

21-23 avenue Léon Blum ☎ 02 31 72 40 42

14460 Colombelles Fax 02 31 72 54 66

email : guy-lebourgeois@wanadoo.fr

www.inpes.sante.fr
inpes
Institut national
de prévention et
d'éducation pour
la santé



Liberté • Égalité • Fraternité
RÉPUBLIQUE FRANÇAISE

Direction Régionale
de la Jeunesse, des Sports
et de la Cohésion Sociale
de Basse-Normandie



Région

Basse-Normandie

ars
●● Agence Régionale de Santé
Basse-Normandie



Le bon sens a de l'avenir.

Quand on s'engage dans notre région, ça profite à tous.

Chaque année, Le Crédit Agricole Normandie réalise en moyenne plus de 2 milliards d'euros de crédits et accompagne ainsi des dizaines de milliers de projets bas-normands.

En Basse-Normandie

*+ 2 000 collaborateurs à votre service
200 agences
1 000 points de retrait d'argent*

ca-normandie.fr

Accès gratuit hors coût utilisation Internet
(TVA plus coût facturé par l'opérateur Télécom)

CAISSE REGIONALE DE CREDIT AGRICOLE MUTUEL DE NORMANDIE, Société Coopérative à capital variable, agréée en tant qu'établissement de crédit, dont le siège social est 15 Esplanade Brillaud de Laperrière 14100 CAEN CEDEX, immatriculée au Registre du commerce et des sociétés de Caen, sous le numéro 478 854 930. Société de courtage d'assurance immatriculée au registre des intermédiaires en assurance sous le n° 07 822 868.